

FICHA No: 105	 ALCALDÍA MAYOR DE BOGOTÁ D.C.	SECRETARIA DE PLANEACION DISTRITAL (SPD) INVENTARIO BIC / DECRETO 606 DEL AÑO 2001 DIRECCION DE PATRIMONIO Y RENOVACION URBANA CONTRATO DE CONSULTORIA No.126/2010	CARLOS HUGO GARZON YEPES Arquitecto – Magister en Estudio y Restauración de Monumentos Arquitectónicos  Carrera 7 No 17 – 01 Of. 919. Bogotá - Colombia Tel: 334 58 24 / 622 56 58 - Cel: 310 310 68 38 E-MAIL: carloshgarzonarquitectos@gmail.com
Chip Catastral AAA0082WSFT			

1. IDENTIFICACION BARRIO: La Soledad CODIGO FICHA:007101-029-16

NOMBRE DEL BIEN:	clasificación arquitectónica:	Arquitectura habitacional / vivienda / unifamiliar
OTROS NOMBRES		
MODALIDAD:	Inmueble de Interés Cultural (IIC) X	Sector de Interés Cultural (SIC)
APLICACIÓN:	Inmueble de Interés Cultural (IIC) X	Sector antiguo(SA)
	Sector Vivienda en Serie (SVS)	Sector de Desarrollo Individual(SDI)
	Sector con agrupaciones y conjuntos(SAC)	Monumentos conmemorativos y artísticos (MCA)
CATEGORÍA:	Dec. 606/2001: Conservación tipológica (CT) X	Restitución parcial (RP)
	Categoría Monumental (CM)	Restitución total (RT)
	Dec. 678/1994 Conservación Monumental (A)	Conservación Arquitectónica (B)
DECLARATORIA:	Tiene Declaratoria como BIC? X	Declaratorias Anteriores:
	Acto Administrativo de la Declaratoria:	
	Ámbito de la Declaratoria: Distrital	Normativa: Decreto 606 / 2001 - UPZ 101 Teusaquillo

2. LOCALIZACION ON (Numero Licencia de Construcción): ON 9614

Departamento:	Cundinamarca	Municipio:	Bogotá	Dirección antigua:	Cra. 21A # 41-77/79	Dirección actual:	Cra. 22 # 41-77
Localidad:	Teusaquillo	No. Localidad:	13	UPZ:	Teusaquillo	No. UPZ:	101
Barrio:	La Soledad	Cód.. Barrio:	7101	Coordenadas: X=	100358,444	Y=	103989,121
Decreto / Plancha No.	492/2007 PLANCHA 4	No. MANZANA:	29	No. PREDIO:	16	Ced. CATASTRAL:	41 21 A 2
						Mat. INMOBILIARIA:	01229013

PLANO DE LOCALIZACION TRAMA URBANA FOTOGRAFÍA (Contexto/Predio)







3. ORIGEN

FECHA:	1955	SIGLO:	XX	FUNDADOR:	Alicia Rodríguez de Delgado	CLASIFICACION TIPOL.:	Moderno
DISEÑADOR:	Efraim Ronderos	CONSTRUCTOR:	Efraim Ronderos	USO ORIGINAL:	Habitacional NPH		

RESEÑA HISTÓRICA: Edificación construida en el barrio La Soledad, el cual se configuró en su trazado urbano a inicios de la década de 1940 con un trazado orgánico que se opone a la rígida retícula colonial y una filosofía basada en la ciudad jardín. Este barrio fue asiento de una comunidad de inmigrantes provenientes de Alemania, Holanda, Suiza y Austria principalmente. El edificio corresponde a una casa de vivienda unifamiliar de dos pisos construida en 1955 por Efraim Ronderos F., en un periodo en que se introduce en la ciudad la arquitectura moderna y se conforman las primeras firmas de arquitectura del país asociando en muchos casos arquitectos nacionales y europeos. El lenguaje arquitectónico moderno corresponde con su momento de construcción y con el momento de mayor crecimiento y población del barrio.

4. OCUPACION ACTUAL

TIPO DE OCUPACIÓN:	Propiedad Pública:	Propiedad Privada:	X	Posesión:		Tenencia:		Otro:		Cual?
DATOS PROPIETARIO:	Nombre o Razón Social:	Dr. Fabio A. Ramírez		Tipo Doc.	NIT		No. Documento:	800071403		
	Dirección:			Teléfono			E-mail:			
DATOS OCUPANTE:	Nombre o Razón Social:			Tipo Doc.			No. Documento:			
	Dirección:			Teléfono			E-mail:			
Observaciones:		Base Cartográfica:		Información Cartográfica:	SINUPOT / UPZ 101		Fuentes Documentales:	Boletín Catastral		

FICHA No: 105		SECRETARIA DE PLANEACION DISTRITAL (SPD) INVENTARIO BIC / DECRETO 606 DEL AÑO 2001 DIRECCION DE PATRIMONIO Y RENOVACION URBANA CONTRATO DE CONSULTORIA No.126/2010	CARLOS HUGO GARZON YEPES Arquitecto – Magíster en Estudio y Restauración de Monumentos Arquitectónicos  Carrera 7 No 17 – 01 Of. 919. Bogotá - Colombia Tel: 334 58 24 / 622 56 58 - Cel: 310 310 68 38 E-MAIL: carloshgarzonarquitectos@gmail.com
-------------------------	---	---	---

5. ASPECTO FISICO

CARACTERÍSTICAS:	Área del Predio: 238,2	Número de Pisos: 2	Uso Actual: Habitacional NPH	Estrato: 4	Tipología: Continua: X	Aislada:	Mixta:
	Área total construida: 287,49	Área Antejardín: 36,75	Área Libre: 82,1	Área Lote: 238,2	Chip Catastral: AAA0082WSFT		

DIAGNOSTICO GENERAL DEL ESTADO DE CONSERVACION: El inmueble presenta un adecuado mantenimiento en exteriores y en interiores. No presenta humedades ni fisuraciones que puedan representar amenazas para la conservación de la edificación y no se aprecian patologías constructivas. El estado de conservación es, en conclusión, bueno.

CRITERIOS DE CALIFICACION:	CARACTERISTICAS URBANISTICAS:	CARACTERISTICAS ARQUITECTONICAS:	CARACTERISTICAS AMBIENTALES:
Representar en alguna medida y de modo tangible o visible una o más épocas de la historia de la ciudad o una o más etapas de la arquitectura y/o urbanismo en el país.	X	El inmueble presenta antejardín como espacio de amortiguación, y los cerramientos exteriores se integran con los demás del entorno generando una primera capa transparente ante el edificio. Las fachadas se integran con la línea de paramento generando una lectura de continuidad que, a pesar de las diferencias de materiales entre las edificaciones cercanas, permite la percepción de un todo homogéneo.	Casa de dos pisos entre medianeras, con antejardín. El lenguaje de la edificación corresponde a la arquitectura moderna y presenta fachadas planas de volúmenes geométricamente simples y una implantación que colma la totalidad del frente del terreno. Las cubiertas se perciben planas desde el exterior. Los materiales mezclan la piedra Bogotá (muñeca) con ladrillo y pañete, ventanearía en lámina metálica y barandales y rejas en hierro.
Ser un testimonio o documento importante en el proceso histórico de planificación o formación de la estructura física de la ciudad.	X		
Ser un ejemplo cultural importante de un tipo de edificación o conjunto arquitectónico. <small>Ser un testimonio importante de la conformación del hábitat de un grupo social determinado</small>	X		
Constituir un hito de referencia urbana culturalmente significativo en la ciudad.			
Ser un ejemplo destacado de la obra de un arquitecto urbanista o de un grupo de estos de trayectoria reconocida a nivel nacional o internacional.			
estar relacionado con personajes o hechos significativos de la historia de la ciudad o del país			

DESCRIPCIÓN GENERAL: Edificio medianero de dos pisos con antejardín delimitado por antepecho de ladrillo y reja metálica. La fachada es plana con voladizo en segundo piso que marca la estructura en segundo piso mediante pañetes y recurre al uso de combinaciones de piedra muñeca y ladrillo. La ventanearía es en lámina metálica.

DER. DE EDIFICABILIDAD / UPZ: 101 - Teusaquillo	DER. DE PLUSVALIA: SI: NO: X	PORCENTAJE EXENCION PREDIAL ACUERDO: 45%
--	-------------------------------------	---

6. INTERVENCIONES

FECH. CONSTRUCCION: 1955	SIGLO: XX	CONSTRUCTOR: Efraim Ronderos	LIC. CONSTRUCCION: 5120/1955	TIPO DE INTERVENCIÓN: Obra Nueva
---------------------------------	------------------	-------------------------------------	-------------------------------------	---

DESCRIPCIÓN DE LAS INTERVENCIONES: Construcción de casa de dos pisos

ALTERACIONES A LA EDIFICACION VISIBLES DESDE EL EXTERIOR: No se aprecian alteraciones	POSIBILIDADES DE INTERVENCIÓN: Se deben conservar la implantación, la volumetría, la organización espacial y los elementos ornamentales. Se permite la modificación de los espacios internos del edificio, siempre y cuando mantenga la autenticidad de la estructura espacial.
---	---

7. VALORACION Y SIGNIFICACION CULTURAL DEL BIEN

VALOR PATRIMONIAL	CRITERIOS DE VALORACION	1	2	3	4	5	CRITERIOS DE VALORACION:	
VALOR HISTORICO	ANTIGÜEDAD				X		*Califique del 1 al 5 donde: 1. Malo 2. Regular 3. Aceptable 4. Bueno 5. Excelente	
	AUTORIA				X			
	AUTENTICIDAD					X		
VALOR ESTETICO FORMAL	CONSTITUCION DEL BIEN					X		*Según Decreto 763 de 2009. Ley 1185 de 2008
	FORMA					X		
VALOR SIMBOLICO	ESTADO DE CONSERVACION					X	*Según Decreto 763 de 2009. Ley 1185 de 2008	
	CONTEXTO AMBIENTAL					X		
	CONTEXTO URBANO					X		
	CONTEXTO FISICO					X		
	REPRESENTATIVIDAD					X		

OBSERVACIONES GENERALES DE VALORACION / SIGNIFICACION CULTURAL DEL BIEN: El inmueble plasma elementos de lenguaje del movimiento moderno, dentro de los que se pueden incluir la transformación de la proporción entre llenos y vacíos hacia una arquitectura más abierta, las volúmenes de geometría pura y el uso mezclado de materiales como piedra, pañete y ladrillo. La espacialidad del edificio recurre al manejo de antejardín y un jardín posterior.

CRITERIOS DE SIGNIFICACION: La conformación de un perfil urbano singular y continuo como el que se presenta en La Soledad hace parte de un paisaje urbano único que manifiesta un periodo histórico de transformaciones sociales, políticas y tecnológicas. La consolidación de este paisaje en un periodo de aproximadamente 10 años, incluyendo manifestaciones arquitectónicas variadas, hace cada edificación cobre importancia en la conformación de la memoria del lugar.

FICHA No:
105
Chip Catastral
AAA0082WSFT



SECRETARIA DE PLANEACION DISTRITAL (SPD)
INVENTARIO BIC / DECRETO 606 DEL AÑO 2001
DIRECCION DE PATRIMONIO Y RENOVACION URBANA
CONTRATO DE CONSULTORIA No.126/2010

CARLOS HUGO GARZON YEPES
Arquitecto – Magíster en Estudio y Restauración de Monumentos Arquitectónicos
Carrera 7 No 17 – 01 Of. 919. Bogotá - Colombia
Tel: 334 58 24 / 622 56 58 - Cel: 310 310 68 38
E-MAIL: carloshgarzonarquitectos@gmail.com



8. PLANOS ARQUITECTONICOS

ESQUEMA DE LEVANTAMIENTO: PLANTAS, ALZADOS, FACHADAS, CORTES.

PLANOS DE ARCHIVO

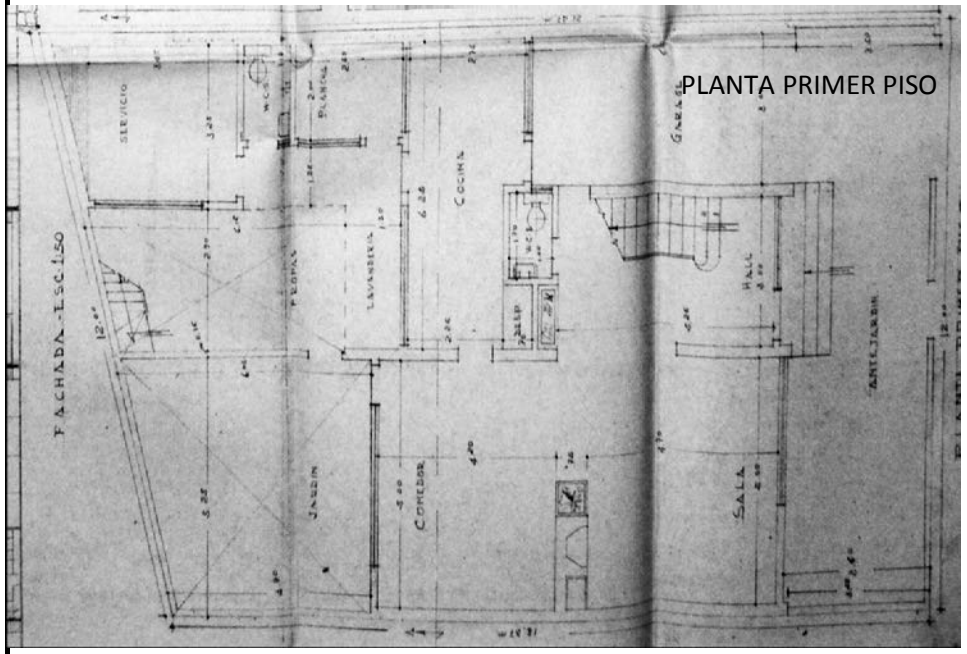

PLANTA PRIMER PISO

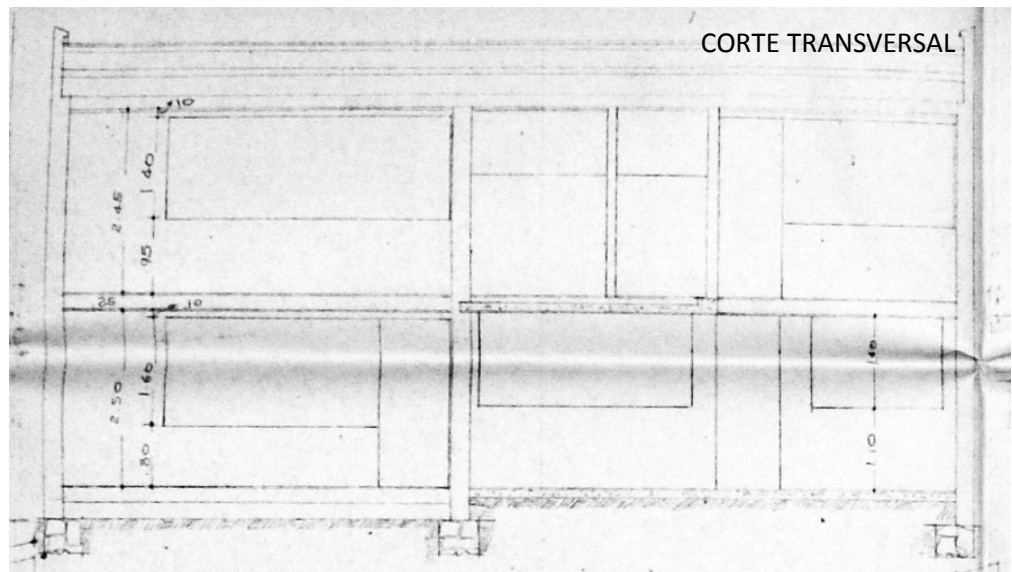

CORTE TRANSVERSAL

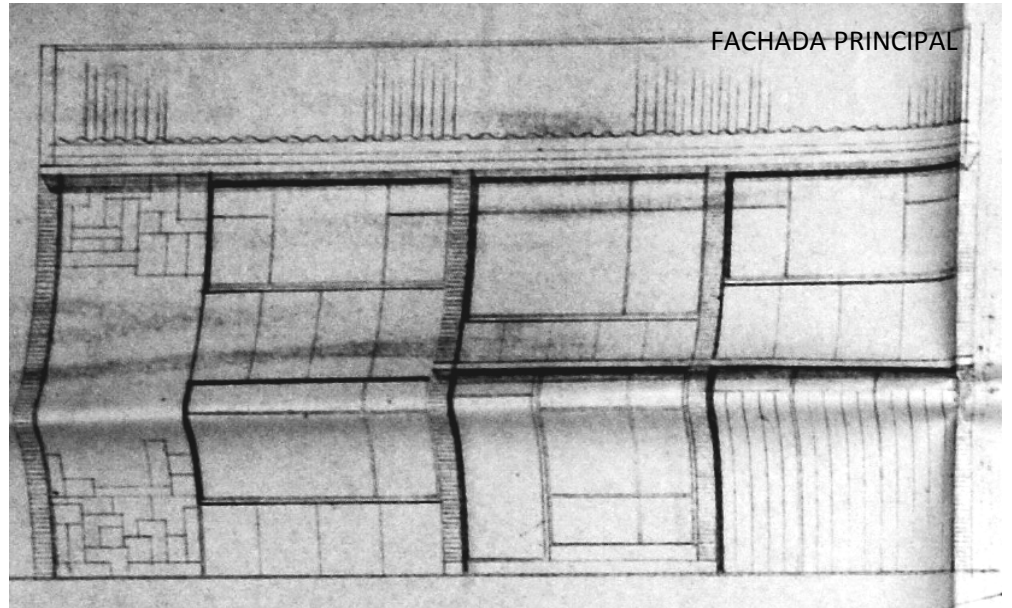
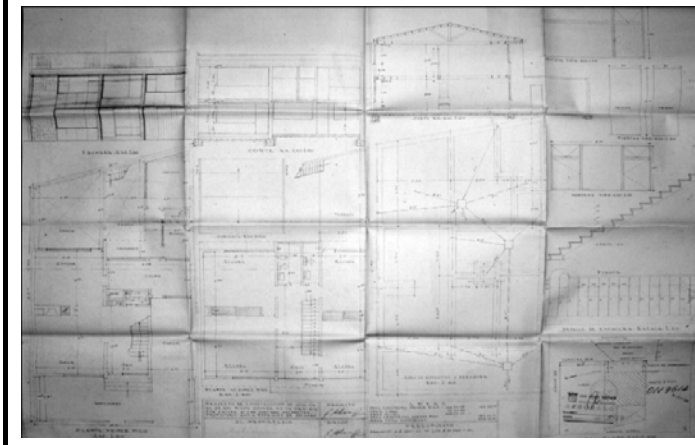

FACHADA PRINCIPAL

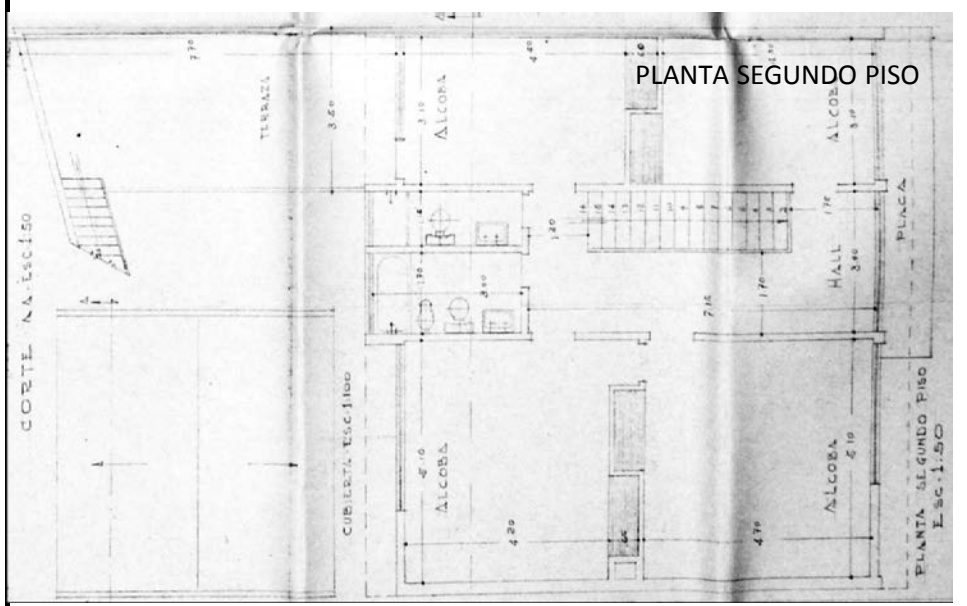

PLANTA SEGUNDO PISO

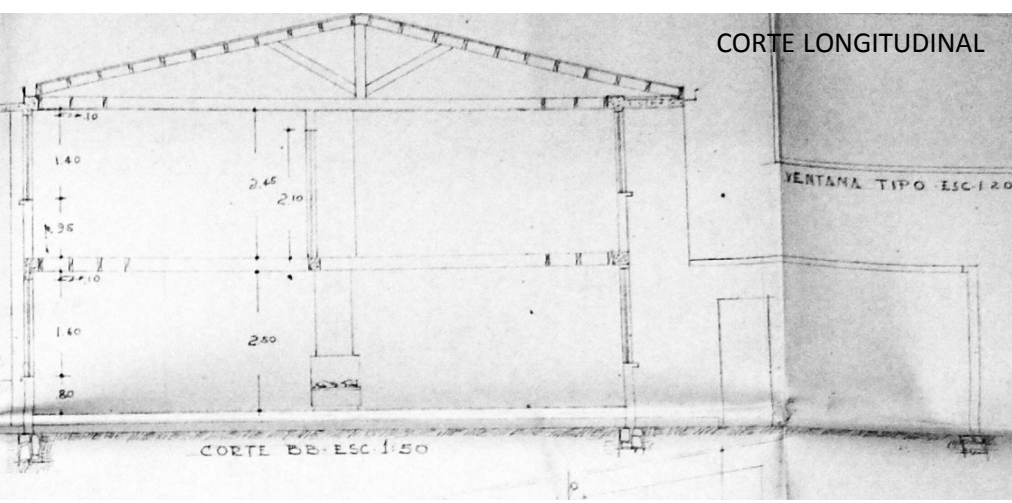

CORTE LONGITUDINAL

Observaciones:	Base Cartografica:	Información Cartografica	Fuentes Documentales	Archivo SDP
----------------	--------------------	--------------------------	----------------------	-------------

FICHA No:
105
Chip Catastral
AAA0082WSFT



SECRETARIA DE PLANEACION DISTRICTAL (SPD)
INVENTARIO BIC / DECRETO 606 DEL AÑO 2001
DIRECCION DE PATRIMONIO Y RENOVACION URBANA
CONTRATO DE CONSULTORIA No.126/2010

CARLOS HUGO GARZON YEPES
Arquitecto – Magister en Estudio y
Restauración de Monumentos Arquitectónicos
Carrera 7 No 17 – 01 Of. 919. Bogotá - Colombia
Tel: 334 58 24 / 622 56 58 - Cel: 310 310 68 38
E- MAIL: carloshgarzonarquitectos@gmail.com



9. REGISTRO FOTOGRAFICO



FOTOGRAFIAS DEL CONTEXTO



FOTOGRAFIAS DE ARCHIVO



FUENTE DOCUMENTAL

BIBLIOGRAFIA

10. RESPONSABLE DEL INVENTARIO **FECHA DE ACTUALIZACION DIC 2010**

ENTIDAD
CARLOS HUGO GARZON YEPES
Arquitecto Restaurador de Monumentos

Vo. Bo. DIRC. ESTUDIOS CARLOS HUGO GARZON YEPES

DILIGENCIÓ
Arq. Gabriel Oñoro Vesga

REVISÓ
Vo. Bo. INTERVENTORIA SDP